සත්වන අදියර

වැඩ කොළ බැලීම

ගමේ පොත - *ග්‍රාම නිළධාරී සහයක මෘදුකාංගය*

සත්වන අදියර

- මෙම අදියරේදී ඔබට පෙර අදියරකදී ඇතුළු කරන ලද වැඩ කොළ තොරතුරු ලෙස ලබා ගන්නා අයුරු පැහැදිලි කෙරේ
- මෙම අදියර සාර්ථක වීමට නම් පෙර අදියරේ දමන ලද දත්ත ඉතා නිවැරදි දත්ත විය යුතු බව මතකයේ තබා ගන්න
- පහත රූපය අනුගමනය කරන්න

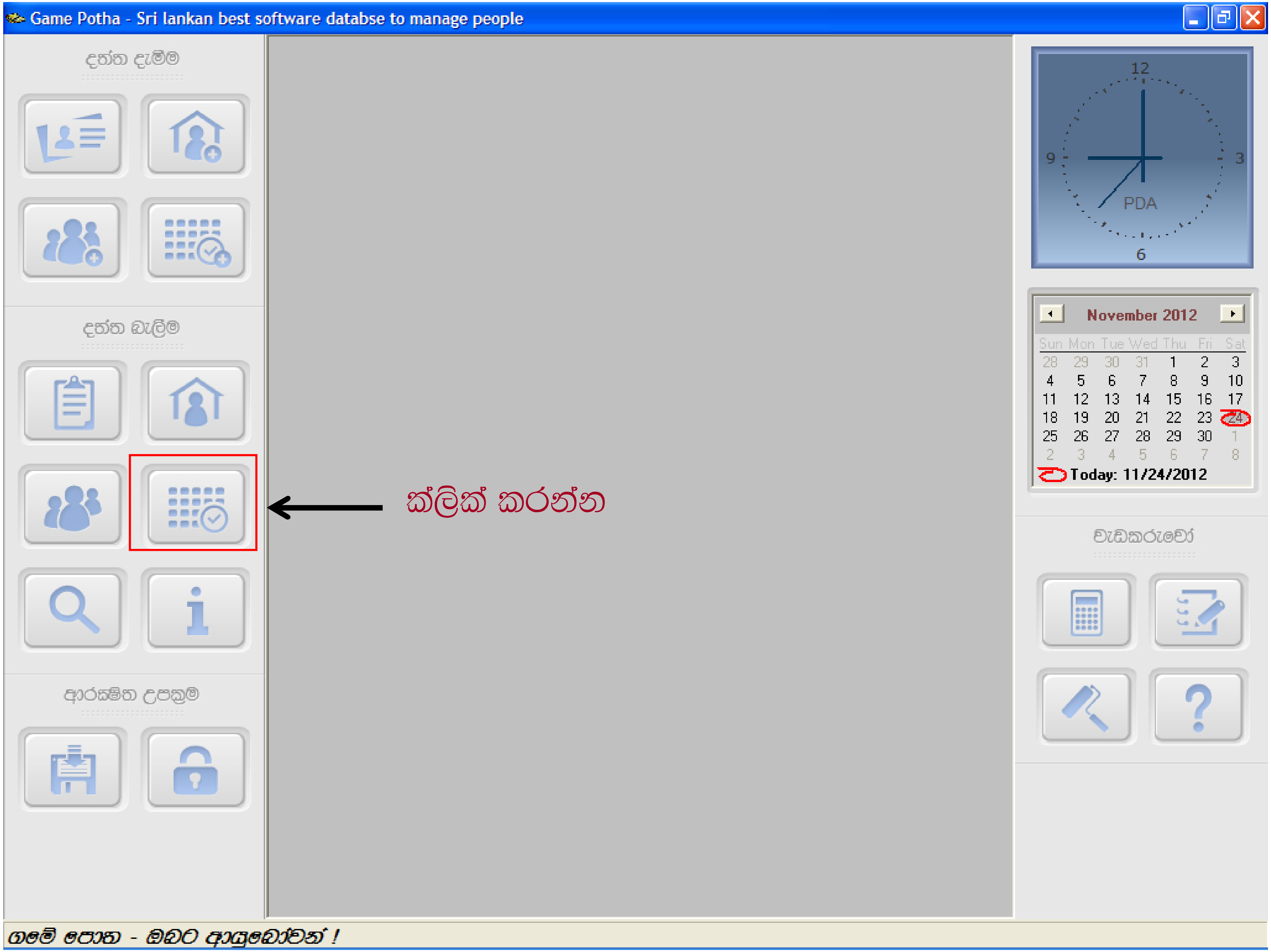

Game Potha - Sri lankan best software databse to manage people
දත්ත දැමීම
දත්ත බැලීම
ආරක්ෂිත උපක්‍රම
ක්ලික් කරන්න
PDA
November 2012
Today: 11/24/2012
වැඩකරුවෝ
ගමේ පොත - ඔබට ආයුබෝවන් !

- දැන් ඔබට පහත රූපයේ පරිදි වැඩ කොළ ලැයිස්තුවක් දක්නට ලැබේ
- එහි සඳහන් කර ඇති කොළ පැහැ අංක සහ එම අංකයට අදාළ තීරුව හොඳින් අවබෝධ කරගන්න. කහ පැහැ අංක මගින් දැක්වෙන බොත්තම් වල අංකද පරීක්ෂාවෙන් බලන්න
- රූපයට පහළින් එම අංක වලින් දැක්වෙන ස්ථානයේ ඇති තීරූ හෝ බොත්තම් මගින් කෙරෙන ක්‍රියාවන් සහ දර්ශනය වන දෑ පිළිබඳ විස්තරයක් දැක්වේ
- මෙය හොඳින් අවබෝධ කරගන්න
- අපැහැදිලිතාවක් ඇතොත් වහා අපව අමතන්න

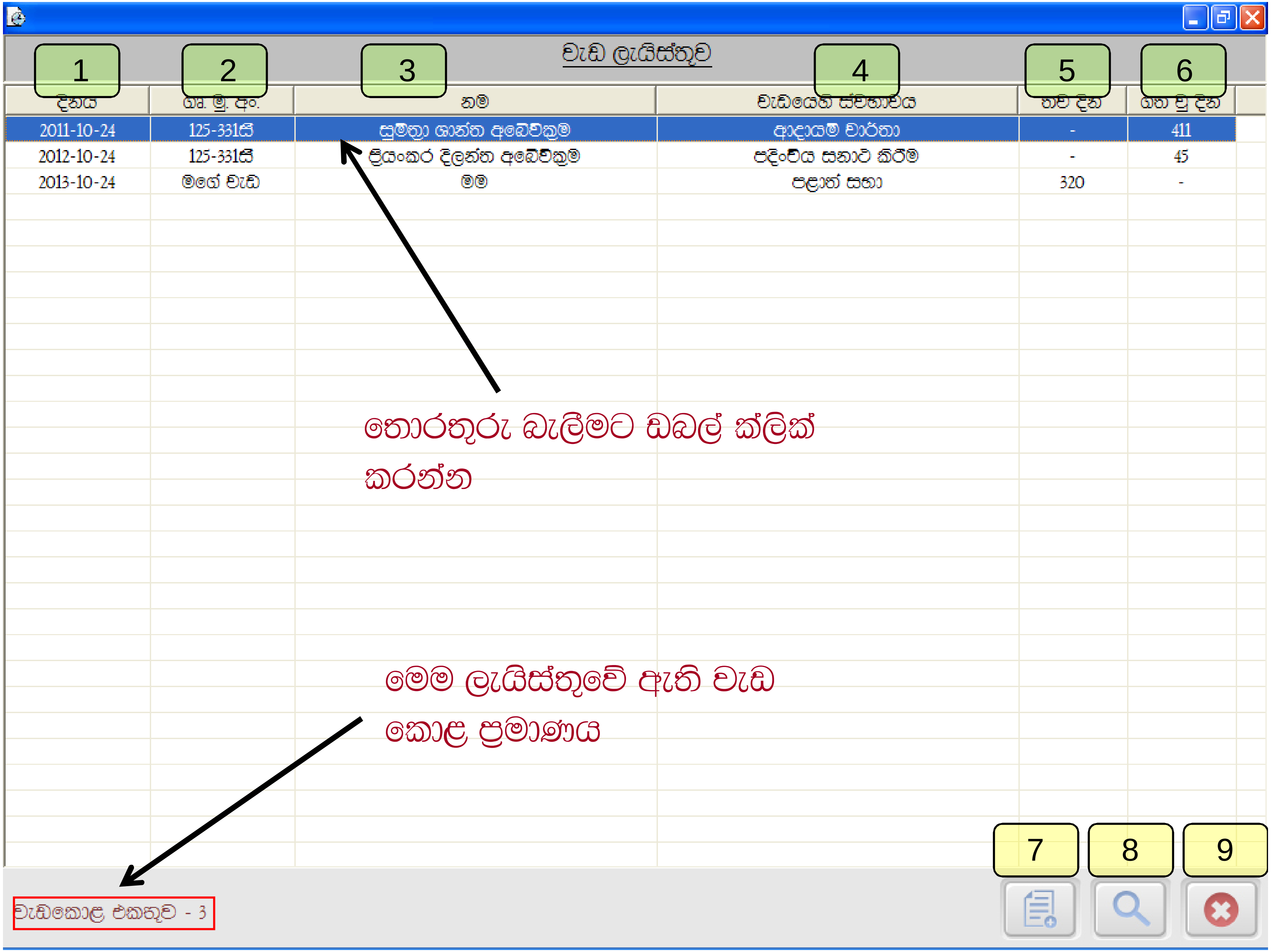

වැඩ ලැයිස්තුව
1
2
3
4
5
6
දිනය
ගෘ. මු. අං.
නම
වැඩයෙහි ස්වභාවය
තව දින
ගත වූ දින
2011-10-24 125-331සී සුමිත්‍රා ශාන්ත අබේවික්‍රම ආදායම් වාර්තා - 411
2012-10-24 125-331සී ප්‍රියංකර දිලන්ත අබේවික්‍රම පදිංචිය සනාථ කිරීම - 45
2013-10-24 මගේ වැඩ මම පළාත් සභා 320 -
තොරතුරු බැලීමට ඩබල් ක්ලික් කරන්න
මෙම ලැයිස්තුවේ ඇති වැඩ කොළ ප්‍රමාණය
වැඩකොළ එකතුව - 3
7
8
9

ගෘහ මූලික ලැයිස්තුවේ දැකිය හැකි දෑ

1- දිනය - වැඩය සිදුකළ හෝ කිරීමට ඇති දිනය

2- ගෘ: මූ: අං: - පුද්ගලයාගේ නිවසේ ගෘහ මූලික අංකය

3- නම - අදාල පුද්ගලයාගේ නම

4- වැඩයෙහි ස්වභාවය - වැඩයෙහි ස්වභාවය

5- තව දින - අදාල වැඩය සඳහා ඇති දින ගණන

6- ගත වූ දින - වැඩය අවසාන කර ගත වී ඇති දින ගණන

(මෙම තීරු වලින් එකක් මත වරක් ක්ලික් කර ලැයිස්තුවේ දර්ශනය වන පිළිවෙල එම තීරුවේ අගයට ආරෝහණ පිළිවෙලින් ද නැවත වරක් ඒ මතම ක්ලික් කිරීමෙන් අවරෝහණ පිළිවෙලින්ද සැකසිය හැකි බව සිතේ තබා ගන්න)

7- නව වැඩ කොළයක් දැමීමට අවශ්‍යය නම් මෙම බොත්තම මත ක්ලික් කරන්න

8- ලැයිස්තුවේ ඇති වැඩ කොළයක් **සංකීර්ණව සෙවීමට** නම් මෙම බොත්තම මත ක්ලික් කරන්න (මෙය ඉදිරි අදියරකදී පැහැදිලිව දක්වා ඇත)

9- මෙම වින්ඩෝව වැසීම (**ක්ලෝස් කිරීම** හෝ **එක්සිට් කිරීම**) සඳහා මෙම බොත්තම ඔබන්න

වැඩ කොළයක් මත ඩබල් ක්ලික් කළ විට ලැබෙන වින්ඩෝව සහ එහි දක්නට ලැබෙන තොරතුරු පහත සටහන්හි දැක්වේ

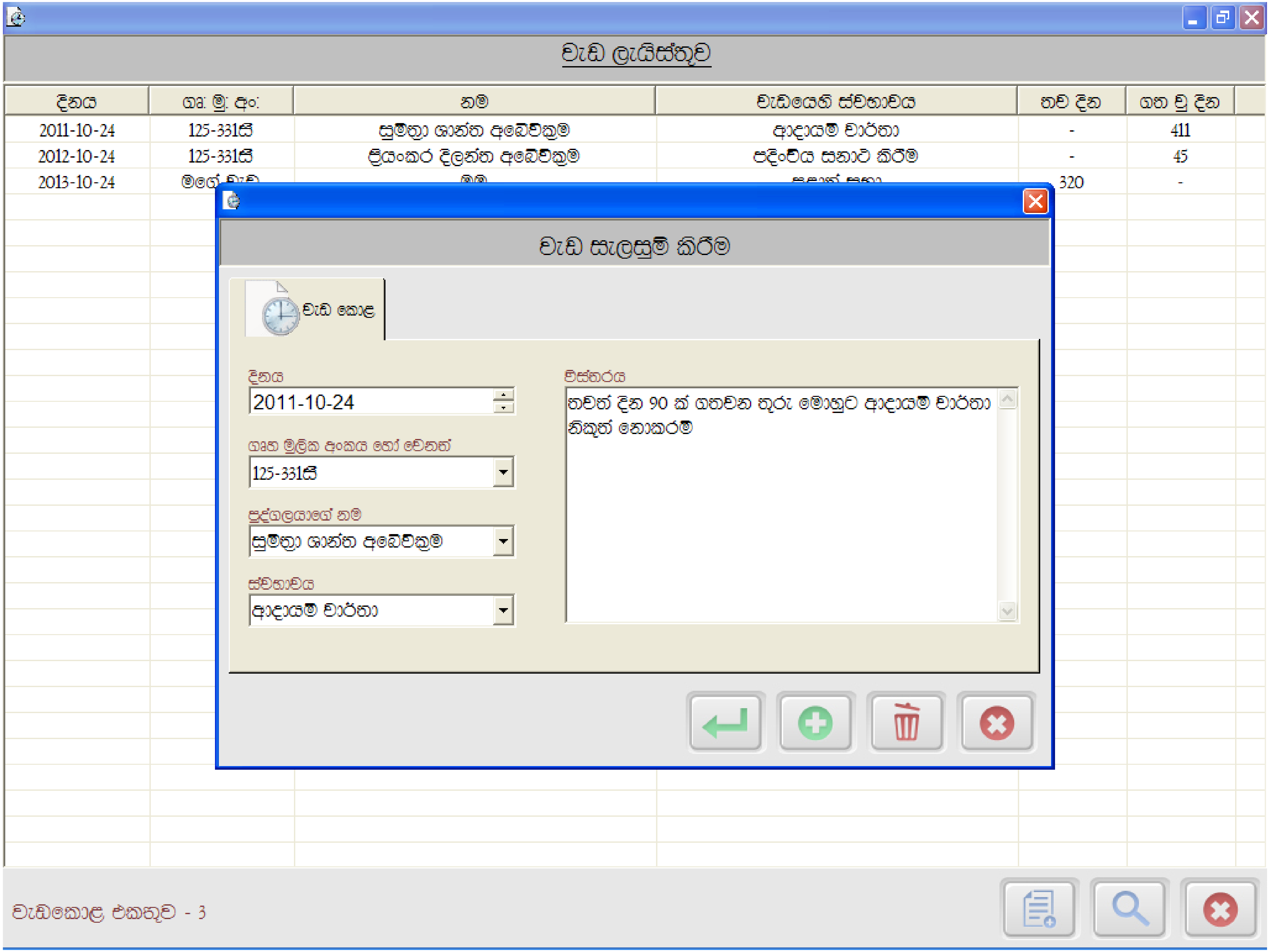
වැඩ ලැයිස්තුව
දිනය
ගෘ: මූ: අං:
නම
වැඩයෙහි ස්වභාවය
නව දින
ගත වූ දින
2011-10-24
125-331සී
සුමිත්‍රා ශාන්ත අබේවික්‍රම
ආදායම් වාර්තා
-
411
2012-10-24
125-331සී
ප්‍රියංකර දිලන්ත අබේවික්‍රම
පදිංචිය සනාථ කිරීම
-
45
2013-10-24
320
-
වැඩ සැලසුම් කිරීම
වැඩ කොළ
දිනය
2011-10-24
ගෘහ මූලික අංකය හෝ වෙනත්
125-331සී
පුද්ගලයාගේ නම
සුමිත්‍රා ශාන්ත අබේවික්‍රම
ස්වභාවය
ආදායම් වාර්තා
විස්තරය
නවත් දින 90 ක් ගතවන තුරු මොහුට ආදායම් වාර්තා
නිකුත් නොකරම්
වැඩකොළ එකතුව - 3

- මෙහි ඇති දත්ත වෙනස් කිරීමට අවශ්‍යය නම් අදාල වෙනස සිදුකර සේව් කිරීමට යොදාගන්නා බොත්තම ඔබන්න
- මේ පිළිබද ගැටළු ඇති නම් වහාම අපව අමතන්න
- පෙර අදියරවල් නැවත වරක් කියවා බැලීම මගින් මෙම අදියරේ ඇති අපහසුතා මග හරවා ගත හැක